

**Agenzia delle Entrate**  
**CATASTO FABBRICATI**  
Ufficio Provinciale di  
Milano

Dichiarazione protocollo n. MI0267168 del 15/10/2020

Comune di Milano

Via Casale

civ.

Identificativi Catastali:

Sezione:

Foglio:

Particella:

Subalterno:

Compilata da:

Belluomo Pietropaolo

Iscritto all'albo:

Geometri

Prov. Milano

N. 9212

Planimetria

Scheda n. 1

Scala 1:200

# PIANO INTERRATO 1°

h. 2.70

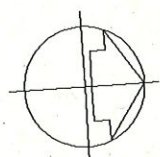
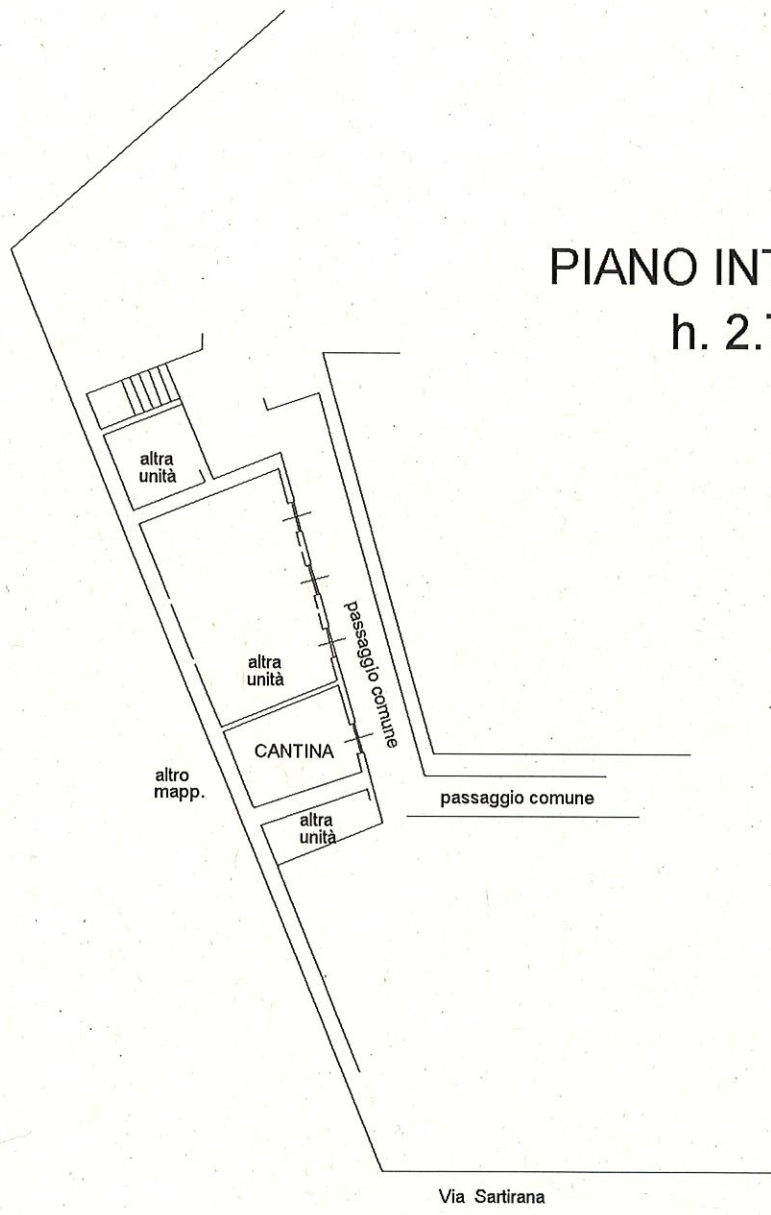

Catasto dei Fabbricati - Situazione al 16/10/2020 - Comune di MILANO (F205) - < Foglio: - Particella: - Subalterno: VIA CASALE n. 2/A Milano, CI.

Ultima planimetria in atti

**Agenzia delle Entrate**  
**CATASTO FABBRICATI**  
**Ufficio Provinciale di**  
**Milano**

Dichiarazione protocollo n. MI0267168 del 15/10/2020

Comune di Milano

Via Casale

civ.

Identificativi Catastali:

Sezione:

Foglio:

Particella:

Subalterno:

Compilata da:

Belluomo Pietropaolo

Iscritto all'albo:

Geometri

Prov. Milano

N. 9212

Planimetria

Scheda n. 1

Scala 1:200

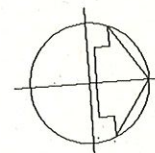
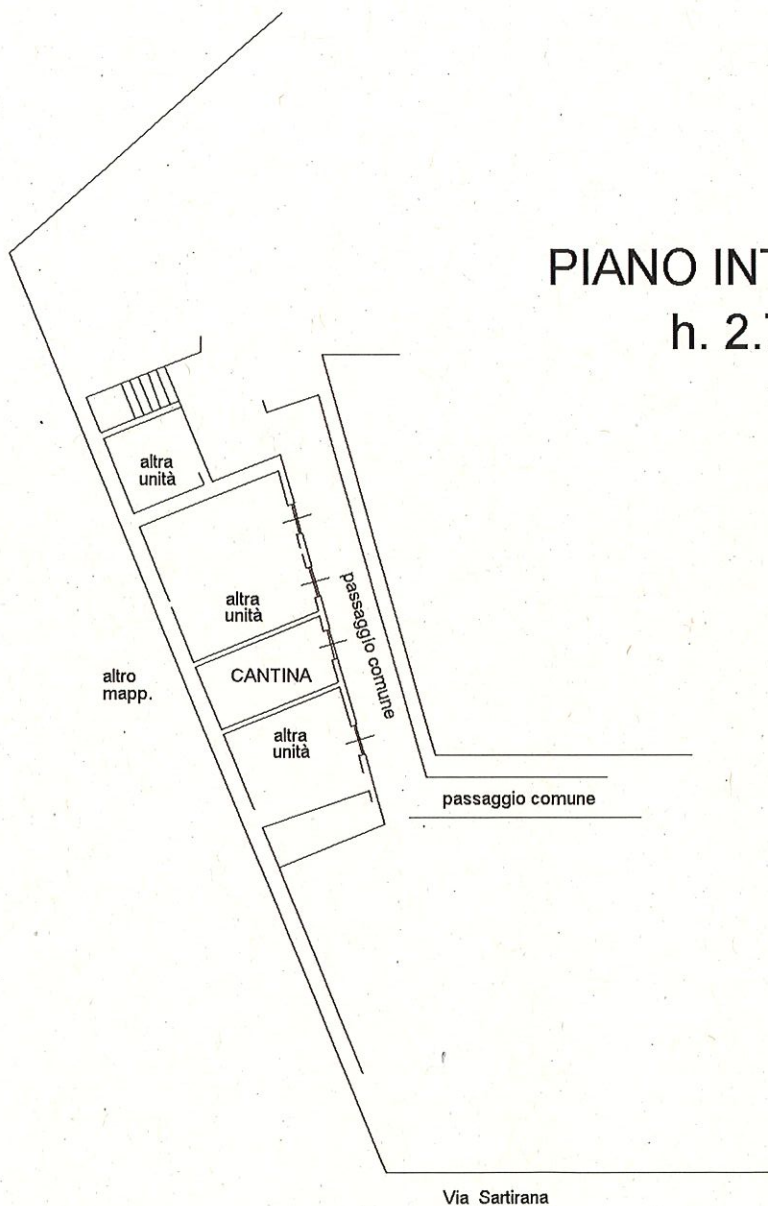

Ultima planimetria in atti

Data: 16/10/2020 - n. T79953 - Richiedente: BLLPRP71T22F205L

Totale schede: 1 - Formato di acquisizione: A4(210x297) - Formato stampa richiesto: A4(210x297)

Catasto dei Fabbricati - Situazione al 16/10/2020 - Comune di MILANO (F205) - < Foglio: ~~11004/01~~ - Particella: ~~11004/01~~ - Subalterno: >  
VIA CASALE n. 2/A sezione: C1.

**Agenzia delle Entrate  
CATASTO FABBRICATI  
Ufficio Provinciale di  
Milano**

Dichiarazione protocollo n. MI0267168 del 15/10/2020	
Comune di Milano	
Via Casale	civ.
Identificativi Catastali:	Compilata da: Belluomo Pietropaolo
Sezione:	Isritto all'albo: Geometri
Foglio:	Prov. Milano
Particella:	N. 9212
Subalterno:	

Planimetria
Scheda n. 1      Scala 1:200



Ultima planimetria in atti

Catasto dei Fabbricati - Situazione al 16/10/2020 - Comune di MILANO (F205) - < Foglio: - Particella: - Subalterno: >  
VIA CASALE n. 2/A piano: 01.