

Agenzia delle Entrate
CATASTO FABBRICATI
Ufficio Provinciale di
Milano

Dichiarazione protocollo n. MI0267168 del 15/10/2020

Comune di Milano

Via Casale

civ.

Identificativi Catastali:

Sezione:

Foglio:

Particella:

Subalterno:

Compilata da:

Belluomo Pietropaolo

Iscritto all'albo:

Geometri

Prov. Milano

N. 9212

Planimetria

Scheda n. 1

Scala 1:200

PIANO SECONDO

h. 3.00

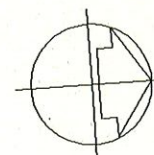
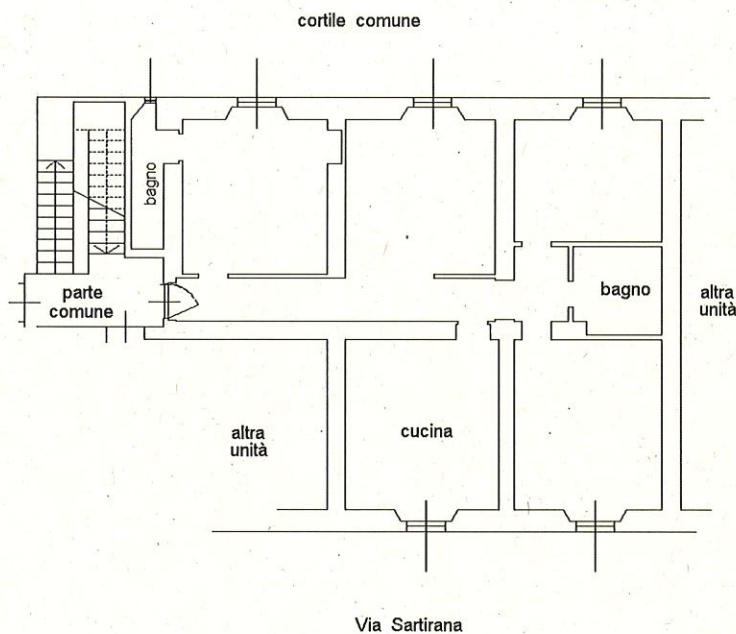

Ultima planimetria in atti