



[copri/scopri la Mission](#) - [Stampa](#)

Scheda Immobile in **Vendita**

Codice Immobile: **1675**

Descrizione immobile:

Piazza Gerusalemme - Via Losanna Milano - Nel cuore della ricercata zona Sempione / Piero della Francesca / Sarpi, con affaccio sulla Piazza servita caratterizzata dai giardini con parco giochi e dalla presenza della fermata della Metropolitana, in stabile civile, proponiamo in vendita in esclusiva, appartamento ristrutturato da Architetto di 95 mq. circa oltre balconi. L'appartamento è composto da un ampio ingresso con armadiature su misura, soggiorno con cucina ed ampio balcone con splendido affaccio sui giardini di Piazza Gerusalemme. La zona notte è composta da due ampie camere di cui la matrimoniale con bagno e cabina armadio oltre la seconda camera da letto ed altro servizio. Completa la proprietà una cantina. Possibilità di posto auto in locazione nelle immediate vicinanze. Arredo su misura fisso, cucina in acciaio, impianto di condizionamento e illuminotecnico di design, compresi nel prezzo. Per maggiori informazioni o per fissare una visita presso l'immobile, telefonare al numero 346.98.96.206 o scrivere mail a: sede@belcase.com.

Ubicazione immobile:	Piazza Gerusalemme (Mi) (zona)	Mq totali coperti 95 mq ca
Tipo di stabile:	Civile	Mq totali balconi, terrazzi e giardini indicativi: 8 mq ca
Tipologia immobile:	3 Locali	Superficie totale indicativa: 99 mq ca
Stato immobile:	Ristrutturato	Piano immobile: 1 su 5
Esposizione:	Doppia	Ascensore:
Riscaldamento:	Centralizzato	Disponibilità: Libero al rogito
Classe energetica:	G	EPH KW / H mq anno: 0
Spese condominiali:	€ 1.700,00	

Foto:

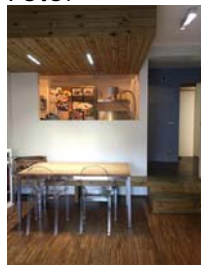

Agenzia: Sempione - Via Piero della Francesca, 5120145 Milano (MI)
Tel./Fax 346.98.96.206 - Cell. 346.98.96.206 - E-Mail: sede@belcase.com -
www.belcase.com

Orari visita: Previo appuntamento

Prezzo in Euro: € 550.000,00



MISSION

Grazie all'esperienza ventennale maturata nel settore immobiliare, siamo in grado di proporre alla nostra clientela solo immobili accuratamente selezionati. Il nostro obiettivo principale è la soddisfazione del cliente cui dedichiamo grande cura ed attenzione. Competenza e professionalità ci contraddistinguono in ogni trattativa. Il nostro carattere distintivo è la specializzazione che ci ha portato a concentrarci su tre diversi settori: commercializzazione di residenze di prestigio, commercializzazione di iniziative immobiliari di nuove costruzioni ed intermediazione di residenze classiche.

Per ognuno di essi abbiamo creato una linea di prodotto identificata da un proprio marchio:

La Linea Belcase - residenze di prestigio. Immobili con caratteristiche di pregio, ubicati in zone esclusive della città di Milano, nelle più importanti città e luoghi turistici in Italia e nel mondo.

La Linea Belcase - residenze in costruzione. Immobili residenziali di nuova costruzione ubicati nella città e nella Provincia di Milano.

La Linea Belcase - residenze classiche. Immobili residenziali ubicati nella città e nella Provincia di Milano, ed in luoghi turistici in Italia. Ed è proprio l'elevata specializzazione che ci consente di offrire ai clienti prodotti che siano sempre in linea con le loro esigenze.